

# Katalog

## 17. Mitteldeutsche Bockauktion

2024

der Schafzuchtverbände Sachsen,  
Berlin-Brandenburg, Niedersachsen,  
Sachsen-Anhalt und Thüringen



am 26. und 27. März 2024  
in Kölsa

**Schwarzköpfiges Fleischschaf**

Veranstaltungsort:

GbR Pflanzenproduktion Glesien und Landhandels GmbH Glesien  
Lissaer Str. 22  
04509 Wiedemar OT Kölsa

# Schwarzköpfiges Fleischschaf



|   |                                   |        |   |            |
|---|-----------------------------------|--------|---|------------|
| <b>37</b>   | <b>DE 01 13 003 56213 MV-KS A</b> |        |   | <b>SKF</b> |
|   | männlich                          |        | Z   | 01.12.2022 |
| WBE: 7/8/8  | WK: I                             |        |   |            |
| ARR/ARR   |                                   |        |   |            |
| EMF: 138/69,0/471   |                                   |        |   |            |
| ZW 102 R - E 93/98/98   | F 104/-/- M -                     |        |   |            |
| Gewicht:  | WBE:                              | Index: | WKL:  | Prämie:    |
| <b>DE 01 13 002 59558 MV-KS</b> ^ [A] Z   |                                   |        | <b>DE 01 03 111 13132 NDS-N</b> ^ Anton [A] Z |            |
| WBE: 7/8/8 WK: I  |                                   |        | WBE: 8/8/8 WK: I Prämie: *                    |            |
| ARR/ARR   |                                   |        | <b>DE 01 13 002 47003 MV-KS</b> [A] Z         |            |
| EMF: 114/58,3/476   |                                   |        | WBE: 7/7/7 Fk: 7,0/7/13/13                    |            |
| ZW 101 R 82 E 95/99/98 F 115/107/96/103 M -   |                                   |        |   |            |
| <b>DE 01 13 002 99424 MV-KS</b> [A] Z   |                                   |        | <b>DE 01 06 103 02532 HE-OF</b> ^ [A] Z       |            |
| WBE: 7/8/7 WK: I ARR/ARR  |                                   |        | WBE: 7/8/7 WK: I Prämie: *If                  |            |
| Fk: 4,9/5/9/9   |                                   |        | <b>DE 01 13 002 46990 MV-KS</b> [A] E         |            |
|   |                                   |        | WBE: 7/7/7 Fk: 6,0/6/12/10                    |            |
| ZW 83 R 103 E 97/94/93 F 94/-/83/- M -  |                                   |        |   |            |
| <b>Züchter und Besitzer:</b> Agrargemeinschaft Lübstorf e.G., Wiligrader Str. 1, 19069 Lübstorf |                                   |        |   |            |

SZ0003

# Schwarzköpfiges Fleischschaf



|   |                                   |        |   |            |
|---|-----------------------------------|--------|---|------------|
| <b>38</b>   | <b>DE 01 13 003 56197 MV-KS A</b> |        |   | <b>SKF</b> |
|   | männlich                          |        | Z   | 02.12.2022 |
| WBE: 7/8/7  | WK: I                             |        |   |            |
| ARR/ARR   |                                   |        |   |            |
| EMF: 137/75,5/522   |                                   |        |   |            |
| ZW 103 R - E 86/96/95   | F 113/-/110/- M -                 |        |   |            |
| Gewicht:  | WBE:                              | Index: | WKL:  | Prämie:    |
| <b>DE 0109 9249 0277 BY-HM</b> [A] Z  |                                   |        | <b>DE 01 14 002 42058 SN-KÖ</b> ^ [A] Z       |            |
| WBE: 7/8/7 WK: I Prämie: Ic+  |                                   |        | WBE: 7/7/7 WK: I Prämie: +S                   |            |
| ARR/ARR   |                                   |        | <b>0924904 56 BY-HM</b> [A] Z                 |            |
| EMF: 100/55,0/510   |                                   |        | WBE: 7/7/7 Fk: 8,8/12/19/18                   |            |
| ZW 132 R 102 E 96/106/111 F 124/118/96/130 M -  |                                   |        |   |            |
| <b>DE 01 13 003 17398 MV-KS</b> [A] Z   |                                   |        | <b>DE 01 03 111 13132 NDS-N</b> ^ Anton [A] Z |            |
| WBE: 7/8/7 WK: I ARR/ARR  |                                   |        | WBE: 8/8/8 WK: I Prämie: *                    |            |
| Fk: 4,0/4/5/4   |                                   |        | <b>DE 01 13 999 90647 MV-KS</b> [A] Z         |            |
|   |                                   |        | WBE: 7/7/7 Fk: 7,0/7/10/10                    |            |
| ZW 96 R 90 E 88/95/90 F 100/-/105/- M -   |                                   |        |   |            |
| <b>Züchter und Besitzer:</b> Agrargemeinschaft Lübstorf e.G., Wiligrader Str. 1, 19069 Lübstorf |                                   |        |   |            |

SZ0003

# Schwarzköpfiges Fleischschaf

|   |                                   |        |                                 |            |
|---|-----------------------------------|--------|---------------------------------|------------|
| <b>39</b>   | <b>DE 01 13 003 56236 MV-KS A</b> |        |                                 | <b>SKF</b> |
|   | männlich                          |        | E                               | 09.12.2022 |
| WBE: 8/8/7  | WK: I                             |        |                                 |            |
| ARR/ARR   |                                   |        |                                 |            |
| EMF: 130/68,0/485   |                                   |        |                                 |            |
| ZW 103 R - E 101/97/90  | F 101/-/- M -                     |        |                                 |            |
| Gewicht:  | WBE:                              | Index: | WKL:                            | Prämie:    |
| <b>DE 01 03 111 13132 NDS-N</b>   | ^ Anton [A] Z                     |        | <b>DE 01 03 109 33433 NDS-N</b> | Alf [A] E  |
| WBE: 8/8/8 WK: I Prämie: *  |                                   |        | WBE: 8/9/7 WK: I                |            |
| ARR/ARR   |                                   |        | <b>DE 01 03 102 56695 NDS-N</b> | [A] E      |
| EMF: 78/37,0/423  |                                   |        | WBE: 9/8/7 Fk: 6,9/7/10/8       |            |
| ZW 109 R 85 E 96/103/102 F 107/133/99/100 M -   |                                   |        |                                 |            |
| <b>DE 01 13 002 59330 MV-KS</b>   | [A] Z                             |        | <b>DE 01 13 001 86727 MV-KS</b> | ^ [A] Z    |
| WBE: 8/8/7 WK: I ARR/ARR  |                                   |        | WBE: 7/8/7 WK: I                |            |
| Fk: 7,0/7/11/11   |                                   |        | <b>DE 01 13 001 68444 MV-KS</b> | [A] Z      |
|   |                                   |        | WBE: 7/7/7 Fk: 6,3/6/9/9        |            |
| ZW 90 R 98 E 104/95/88 F 98/-/96/- M -  |                                   |        |                                 |            |
| <b>Züchter und Besitzer:</b> Agrargemeinschaft Lübstorf e.G., Wiligrader Str. 1, 19069 Lübstorf |                                   |        |                                 |            |

SZ0003

# Schwarzköpfiges Fleischschaf

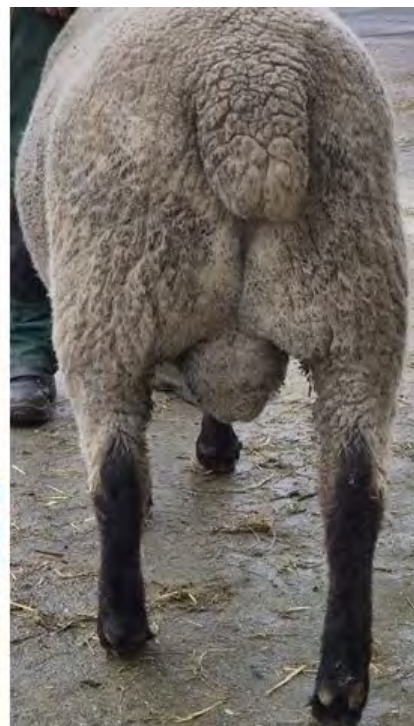

|   |                                   |        |   |            |
|---|-----------------------------------|--------|---|------------|
| <b>40</b>   | <b>DE 01 13 003 56240 MV-KS A</b> |        |   | <b>SKF</b> |
|   | männlich                          |        | E   | 09.12.2022 |
| WBE: 8/8/8  | WK: I                             |        |   |            |
| ARR/ARR   |                                   |        |   |            |
| EMF: 130/66,0/469   |                                   |        |   |            |
| US-EMF: 35.9/11.5   |                                   |        |   |            |
| ZW 92 R - E 104/97/97   | F 97/-/108/82 M -                 |        |   |            |
| Gewicht:  | WBE:                              | Index: | WKL:  | Prämie:    |
| <b>DE 01 13 003 33496 MV-KS</b> ^ [A] Z   |                                   |        | <b>DE 01 13 002 59474 MV-KS</b> ^ [A] Z       |            |
| WBE: 8/7/8 WK: I  |                                   |        | WBE: 7/7/7 WK: I                              |            |
| ARR/ARR   |                                   |        | <b>DE 01 13 002 99339 MV-KS</b> [A] D         |            |
| EMF: 116/61,8/498   |                                   |        | WBE: 8/8/8 Fk: 5,0/5/9/8                      |            |
| ZW 91 R 104 E 103/90/95 F 105/-/108/77 M -  |                                   |        |   |            |
| <b>DE 01 13 002 59353 MV-KS</b> [A] Z   |                                   |        | <b>DE 01 03 111 13132 NDS-N</b> ^ Anton [A] Z |            |
| WBE: 8/8/7 WK: I ARR/ARR  |                                   |        | WBE: 8/8/8 WK: I Prämie: *                    |            |
| Fk: 7,0/7/12/11   |                                   |        | <b>DE 01 13 002 78760 MV-KS</b> [A] Z         |            |
|   |                                   |        | WBE: 8/7/7 Fk: 10,0/10/19/19                  |            |
| ZW 93 R 98 E 103/102/95 F 88/-/100/- M -  |                                   |        |   |            |
| <b>Züchter und Besitzer:</b> Agrargemeinschaft Lübstorf e.G., Wiligrader Str. 1, 19069 Lübstorf |                                   |        |   |            |

SZ0003

# Schwarzköpfiges Fleischschaf

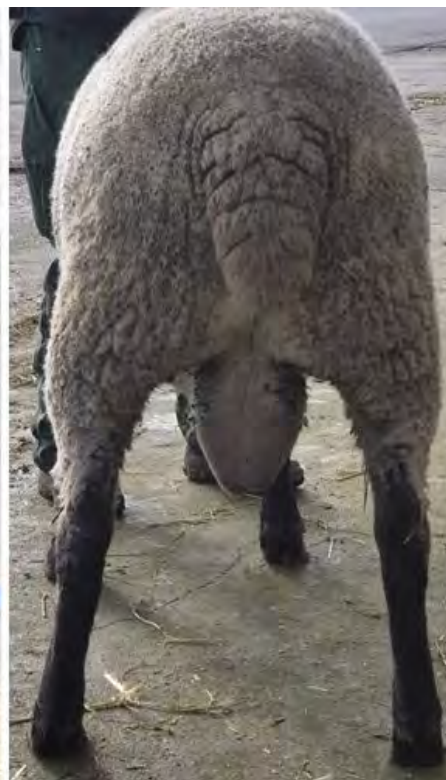

|   |                                   |                 |                   |   |
|---|-----------------------------------|-----------------|-------------------|---|
| <b>41</b>   | <b>DE 01 13 003 56207 MV-KS A</b> |                 |                   | <b>SKF</b>                                  |
|   | männlich                          |                 | E                 | 10.12.2022                                  |
| WBE: 8/8/8  | WK: I                             |                 |                   |   |
| ARR/ARR   |                                   |                 |                   |   |
| EMF: 129/75,5/547   |                                   |                 |                   |   |
| ZW 113 R - E 100/97/98  | F 115/-/- M -                     |                 |                   |   |
| Gewicht:  | WBE:                              | Index:          | WKL:              | Prämie:                                     |
| <b>DE 01 13 002 59558 MV-KS</b> ^ [A] Z   | WBE: 7/8/8 WK: I                  | ARR/ARR         | EMF: 114/58,3/476 | ZW 101 R 82 E 95/99/98 F 115/107/96/103 M - |
| <b>DE 01 03 111 13132 NDS-N</b> ^ Anton [A] Z   | WBE: 8/8/8 WK: I                  | Prämie: *       |                   |   |
| <b>DE 01 13 002 47003 MV-KS</b> [A] Z   | WBE: 7/7/7                        | Fk: 7,0/7/13/13 |                   |   |
| <b>DE 01 13 003 17204 MV-KS</b> [A] Z   | WBE: 7/8/8 WK: I                  | ARR/ARR         | Fk: 4,0/4/4/4     | ZW 93 R 94 E 100/94/95 F 107/-/96/- M -     |
| <b>DE 01 13 002 59474 MV-KS</b> ^ [A] Z   | WBE: 7/7/7                        | WK: I           |                   |   |
| <b>DE 01 13 999 90890 MV-KS</b> [A] D   | WBE: 9/8/7                        | Fk: 5,9/5/11/10 |                   |   |
| <b>Züchter und Besitzer:</b> Agrargemeinschaft Lübstorf e.G., Wiligrader Str. 1, 19069 Lübstorf |                                   |                 |                   |   |

SZ0003

## Schwarzköpfiges Fleischschaf



|   |                                   |        |   |            |
|---|-----------------------------------|--------|---|------------|
| <b>42</b>   | <b>DE 01 13 003 56241 MV-KS A</b> |        |   | <b>SKF</b> |
| Name: ^   | männlich                          | Z      | 12.12.2022                                    |            |
| WBE: 8/8/9  | WK: I                             |        |   |            |
| ARR/ARR   |                                   |        |   |            |
| EMF: 127/65,0/480   |                                   |        |   |            |
| ZW 99 R - E 100/95/100  | F 104/-/92/- M -                  |        |   |            |
| Gewicht:  | WBE:                              | Index: | WKL:  | Prämie:    |
| <b>DE 01 13 002 59474 MV-KS</b> ^ [A] Z   | WBE: 7/7/7 WK: I                  |        | <b>DE 01 16 100 48077 TH-LS</b> ^ [A] Z       |            |
| ARR/ARR   | EMF: 102/59,5/544                 |        | WBE: 8/9/8 WK: I Prämie: Ia**+FS              |            |
| ZW 76 R 96 E 96/79/83 F 104/114/77/92 M -   |                                   |        | <b>DE 01 13 002 20537 MV-KS</b> [A] E         |            |
|   |                                   |        | WBE: 8/8/7 Fk: 7,0/7/11/11                    |            |
| <b>DE 01 13 002 82092 MV-KS</b> [A] Z   | WBE: 8/8/8 WK: I ARR/ARR          |        | <b>DE 01 03 111 13132 NDS-N</b> ^ Anton [A] Z |            |
| Fk: 6,0/6/9/7   |                                   |        | WBE: 8/8/8 WK: I Prämie: *                    |            |
| ZW 99 R 98 E 98/99/96 F 95/-/96/- M -   |                                   |        | <b>DE 01 13 002 20260 MV-KS</b> [A] D         |            |
|   |                                   |        | WBE: 7/8/6 Fk: 4,9/4/6/5                      |            |
| <b>Züchter und Besitzer:</b> Agrargemeinschaft Lübstorf e.G., Wiligrader Str. 1, 19069 Lübstorf |                                   |        |   |            |

SZ0003

## Schwarzköpfiges Fleischschaf



|   |                                   |        |                                 |            |
|---|-----------------------------------|--------|---------------------------------|------------|
| <b>43</b>   | <b>DE 01 13 003 56221 MV-KS A</b> |        |                                 | <b>SKF</b> |
|   | männlich                          |        | Z                               | 13.12.2022 |
| WBE: 8/7/8  | WK: I                             |        |                                 |            |
| ARR/ARR   |                                   |        |                                 |            |
| EMF: 126/76,0/571   |                                   |        |                                 |            |
| US-EMF: 34.6/10.4   |                                   |        |                                 |            |
| ZW 107 R - E 101/91/99  | F 119/-/106/100 M -               |        |                                 |            |
| Gewicht:  | WBE:                              | Index: | WKL:                            | Prämie:    |
| <b>DE 01 13 003 33496 MV-KS</b>   | ^ [A] Z                           |        | <b>DE 01 13 002 59474 MV-KS</b> | ^ [A] Z    |
| WBE: 8/7/8 WK: I  |                                   |        | WBE: 7/7/7 WK: I                |            |
| ARR/ARR   |                                   |        | <b>DE 01 13 002 99339 MV-KS</b> | [A] D      |
| EMF: 116/61,8/498   |                                   |        | WBE: 8/8/8 Fk: 5,0/5/9/8        |            |
| ZW 91 R 104 E 103/90/95 F 105/-/108/77 M -  |                                   |        |                                 |            |
| <b>DE 01 13 003 17403 MV-KS</b>   | [A] E                             |        | <b>DE 0109 9249 0112 BY-HM</b>  | ^ [A] Z    |
| WBE: 6/8/8 WK: I ARR/ARR  |                                   |        | WBE: 7/8/8 WK: I                |            |
| Fk: 4,0/4/6/5   |                                   |        | <b>DE 01 13 002 47034 MV-KS</b> | [A] Z      |
|   |                                   |        | WBE: 8/8/7 Fk: 7,0/7/11/9       |            |
| ZW 100 R 97 E 97/99/101 F 100/-/94/- M -  |                                   |        |                                 |            |
| <b>Züchter und Besitzer:</b> Agrargemeinschaft Lübstorf e.G., Wiligrader Str. 1, 19069 Lübstorf |                                   |        |                                 |            |

SZ0003



# Schwarzköpfiges Fleischschaf

Bock wird nicht aufgetrieben

|  |                                    |        |  |            |
|--|------------------------------------|--------|--|------------|
| <b>44</b>  | <b>DE 01 14 006 14945 SN-MAH A</b> |        |  | <b>SKF</b> |
|  | männlich                           |        | Z                                      | 13.12.2022 |
| WBE: 8/8/8   | WK: I                              |        |  |            |
| ARR/ARR*   |                                    |        |  |            |
| EMF: 118/56,0/441  |                                    |        |  |            |
| ZW 110 R - E -/-   | F 110/-/107/101 M -                |        |  |            |
| Gewicht:   | WBE:                               | Index: | WKL:                                   | Prämie:    |
| <b>DE 01 14 004 94912 SN-MAH [A] Z</b>   |                                    |        | <b>DE 01 07 102 09674 RP-HR [A] Z</b>  |            |
| WBE: 8/8/8 WK: I   |                                    |        | WBE: 8/8/8 WK: I Prämie: la Elite 2015 |            |
| ARR/ARR  |                                    |        | <b>DE 01 14 003 78655 SN-MAH [A] Z</b> |            |
| EMF: 114/51,0/412  |                                    |        | WBE: 7/8/8 Fk: 4,9/5/7/6               |            |
| ZW 95 R 95 E 104/101/103 F 98/-/91/98 M -  |                                    |        |  |            |
| <b>DE 01 14 004 15155 SN-MAH 154921 [A] E</b>  |                                    |        | <b>DE 0109 9249 0083 BY-HM [A] Z</b>   |            |
| WBE: 7/8/8 WK: I ARR/ARR   |                                    |        | WBE: 8/8/7 WK: I                       |            |
| Fk: 8,0/7/11/11  |                                    |        | <b>DE 0109 9249 0091 BY-HM [A] Z</b>   |            |
|  |                                    |        | WBE: 8/8/8 Fk: 6,3/6/9/9               |            |
| ZW 103 R 100 E 93/98/94 F 103/-/111/103 M -  |                                    |        |  |            |
| <b>Züchter und Besitzer:</b> LWB Michael Harig, Dorfweise 23, 02681 Schirgiswalde-Kirschau |                                    |        |  |            |

SZ0003

# Schwarzköpfiges Fleischschaf



|  |                                    |        |  |            |
|--|------------------------------------|--------|--|------------|
| <b>45</b>  | <b>DE 01 14 006 14949 SN-MAH A</b> |        |  | <b>SKF</b> |
|  | männlich                           |        | Z                                      | 13.12.2022 |
| WBE: 8/8/7   | WK: I                              |        |  |            |
| ARR/ARR*   |                                    |        |  |            |
| EMF: 118/55,0/432  |                                    |        |  |            |
| ZW 110 R - E -/-   | F 109/-/107/101 M -                |        |  |            |
| Gewicht:   | WBE:                               | Index: | WKL:                                   | Prämie:    |
| <b>DE 01 14 004 94912 SN-MAH [A] Z</b>   |                                    |        | <b>DE 01 07 102 09674 RP-HR [A] Z</b>  |            |
| WBE: 8/8/8 WK: I   |                                    |        | WBE: 8/8/8 WK: I Prämie: la Elite 2015 |            |
| ARR/ARR  |                                    |        | <b>DE 01 14 003 78655 SN-MAH [A] Z</b> |            |
| EMF: 114/51,0/412  |                                    |        | WBE: 7/8/8 Fk: 4,9/5/7/6               |            |
| ZW 95 R 95 E 104/101/103 F 98/-/91/98 M -  |                                    |        |  |            |
| <b>DE 01 14 004 15155 SN-MAH 154921 [A] E</b>  |                                    |        | <b>DE 0109 9249 0083 BY-HM [A] Z</b>   |            |
| WBE: 7/8/8 WK: I ARR/ARR   |                                    |        | WBE: 8/8/7 WK: I                       |            |
| Fk: 8,0/7/11/11  |                                    |        | <b>DE 0109 9249 0091 BY-HM [A] Z</b>   |            |
|  |                                    |        | WBE: 8/8/8 Fk: 6,3/6/9/9               |            |
| ZW 103 R 100 E 93/98/94 F 103/-/111/103 M -  |                                    |        |  |            |
| <b>Züchter und Besitzer:</b> LWB Michael Harig, Dorfweise 23, 02681 Schirgiswalde-Kirschau |                                    |        |  |            |

SZ0003

## Schwarzköpfiges Fleischschaf



|   |                                   |        |   |                           |
|---|-----------------------------------|--------|---|---------------------------|
| <b>46</b>   | <b>DE 01 13 003 56206 MV-KS A</b> |        |   | <b>SKF</b>                |
|   | männlich                          |        | E                                       | 14.12.2022                |
| WBE: 8/8/8  | WK: I                             |        |   |                           |
| ARR/ARR   |                                   |        |   |                           |
| EMF: 125/62,0/456   |                                   |        |   |                           |
| US-EMF: 33.9/9.4  |                                   |        |   |                           |
| ZW 115 R - E 106/102/102  | F 107/-/89/131 M -                |        |   |                           |
| Gewicht:  | WBE:                              | Index: | WKL:                                    | Prämie:                   |
| <b>DE 01 13 003 33517 MV-KS</b> ^ [A] Z   | WBE: 8/8/7 WK: I                  |        | <b>DE 01 13 002 59558 MV-KS</b> ^ [A] Z | WBE: 7/8/8 WK: I          |
| ARR/ARR   |                                   |        | <b>DE 01 13 002 82121 MV-KS</b> [A] E   | WBE: 7/8/8 Fk: 3,0/3/5/5  |
| EMF: 113/62,7/519   |                                   |        | <b>DE 01 13 002 47107 MV-KS</b> ^ [A] Z | WBE: 7/8/7 WK: I          |
| ZW 123 R 98 E 106/101/101 F 112/-/94/146 M -  |                                   |        | <b>DE 01 13 002 59278 MV-KS</b> [A] E   | WBE: 7/7/8 Fk: 7,0/7/10/9 |
| <b>DE 01 13 003 33656 MV-KS</b> [A] E   | WBE: 8/8/8 WK: I ARR/ARR          |        |   |                           |
| Fk: 3,0/3/3/3   |                                   |        |   |                           |
| ZW 97 R 91 E 102/103/101 F 99/-/-/ M -  |                                   |        |   |                           |
| <b>Züchter und Besitzer:</b> Agrargemeinschaft Lübstorf e.G., Wiligrader Str. 1, 19069 Lübstorf |                                   |        |   |                           |

SZ0003

# Schwarzköpfiges Fleischschaf



|   |                                   |        |                                 |                                    |            |
|---|-----------------------------------|--------|---------------------------------|------------------------------------|------------|
| <b>47</b>   | <b>DE 01 13 003 56205 MV-KS A</b> |        |                                 |                                    | <b>SKF</b> |
|   | männlich                          |        | Z                               |                                    | 15.12.2022 |
| WBE: 7/9/8  | WK: I                             |        |                                 |                                    |            |
| ARR/ARR   |                                   |        |                                 |                                    |            |
| EMF: 124/68,5/520   |                                   |        |                                 |                                    |            |
| ZW 112 R - E 100/109/107  | F 109/-/- M -                     |        |                                 |                                    |            |
| Gewicht:  | WBE:                              | Index: | WKL:                            | Prämie:                            |            |
| <b>DE 01 12 103 50260 BB-KK</b>   | Knut [A] Z                        |        | <b>DE 01 07 102 67236 RP-HR</b> | H1 [A] Z                           |            |
| WBE: 8/8/8  | WK: I Prämie: WS+ Ia+ Ic*         |        | WBE: 8/9/8                      | WK: I Prämie: Ib Elite 2018 Dettel |            |
| ARR/ARR   |                                   |        | <b>DE 01 12 102 99908 BB-KK</b> | [A] Z                              |            |
| EMF: 115/58,8/477   |                                   |        | WBE: 6/8/8                      | Fk: 5,0/5/9/9                      |            |
| ZW 124 R 83 E 107/106/110   | F 109/105/124/- M -               |        | <b>DE 0109 9249 0112 BY-HM</b>  | ^ [A] Z                            |            |
| <b>DE 01 13 003 17259 MV-KS</b>   | [A] Z                             |        | WBE: 7/8/8                      | WK: I                              |            |
| WBE: 7/8/8  | WK: I ARR/ARR                     |        | <b>DE 01 13 002 78760 MV-KS</b> | [A] Z                              |            |
| Fk: 4,0/4/6/5   |                                   |        | WBE: 8/7/7                      | Fk: 10,0/10/19/19                  |            |
| ZW 90 R 96 E 100/103/99   | F 85/-/91/- M -                   |        |                                 |                                    |            |
| <b>Züchter und Besitzer:</b> Agrargemeinschaft Lübstorf e.G., Wiligrader Str. 1, 19069 Lübstorf |                                   |        |                                 |                                    |            |

SZ0003

# Schwarzköpfiges Fleischschaf

|   |  |      |                   |   |            |
|---|--|------|-------------------|---|------------|
| <b>48</b>   | <b>DE 01 13 003 56231 MV-KS A</b>          |      |                   |   | <b>SKF</b> |
|   | männlich                                   |      | Z                 |   | 28.12.2022 |
|   | WBE: 9/8/8                                 |      | WK: I             |   |            |
|   | ARR/ARR                                    |      |                   |   |            |
|   | EMF: 113/68,0/566                          |      |                   |   |            |
|   | ZW 109 R - E 117/101/98                    |      | F 107/-/106/- M - |   |            |
|   | Gewicht:                                   | WBE: | Index:            | WKL:                                    | Prämie:    |
|   | <b>DE 01 13 003 55953 MV-KS</b> ^ [A] Z    |      |                   | <b>DE 01 06 103 02532 HE-OF</b> ^ [A] Z |            |
|   | WBE: 8/8/8 WK: I                           |      |                   | WBE: 7/8/7 WK: I Prämie: *If            |            |
|   | ARR/ARR                                    |      |                   | <b>DE 01 13 002 59437 MV-KS</b> [A] Z   |            |
|   | EMF: 126/67,0/500                          |      |                   | WBE: 9/8/6 Fk: 7,0/6/9/9                |            |
|   | ZW 86 R - E 114/102/101 F 117/93/76/69 M - |      |                   |   |            |
|   | <b>DE 01 13 003 33533 MV-KS</b> [A] E      |      |                   | <b>DE 0109 9249 0112 BY-HM</b> ^ [A] Z  |            |
|   | WBE: 8/8/7 WK: I ARR/ARR                   |      |                   | WBE: 7/8/8 WK: I                        |            |
|   | Fk: 3,0/3/4/3                              |      |                   | <b>DE 01 13 002 99490 MV-KS</b> [A] E   |            |
|   |  |      |                   | WBE: 8/8/7 Fk: 5,0/5/6/5                |            |
|   | ZW 81 R 86 E 107/99/91 F 83/-/89/- M -     |      |                   |   |            |
| <b>Züchter und Besitzer:</b> Agrargemeinschaft Lübstorf e.G., Wiligrader Str. 1, 19069 Lübstorf |  |      |                   |   |            |

SZ0003

# Schwarzköpfiges Fleischschaf



|  |                                   |        |                                       |               |
|--|-----------------------------------|--------|---------------------------------------|---------------|
| <b>49</b>  | <b>DE 01 14 006 27002 SN-KÖ A</b> |        |                                       | <b>SKF</b>    |
|  | männlich                          |        | Z                                     | 02.01.2023    |
| WBE: 8/7/6   | WK: II                            |        |                                       |               |
| ARR/ARR  |                                   |        |                                       |               |
| EMF: 114/61,0/500  |                                   |        |                                       |               |
| US-EMF: 33.6/5.2   |                                   |        |                                       |               |
| ZW 122 R - E 107/97/96   | F 113/-/116/126 M -               |        |                                       |               |
| Gewicht:   | WBE:                              | Index: | WKL:                                  | Prämie:       |
| <b>DE 01 05 110 08430 NW-SH</b> [A] Z                                  |                                   |        | <b>IE042778506100</b>                 | ^ Jonny [A] E |
| WBE: 9/8/8 WK: I Prämie: *   |                                   |        | WBE: 8/7/9 WK: I                      |               |
| ARR/ARR  |                                   |        | <b>DE 01 05 109 11739 NW-SH</b> [A] Z |               |
| EMF: 112/58,0/482  |                                   |        | WBE: 8/8/7 Fk: 3,8/4/7/7              |               |
| ZW 122 R - E 112/103/110 F 105/-/96/131 M -                            |                                   |        |                                       |               |
| <b>DE 01 14 005 33168 SN-KÖ</b> [A] Z                                  |                                   |        | <b>DE 01 13 002 64158 MV-KH</b> [A] E |               |
| WBE: 8/8/7 WK: I   |                                   |        | WBE: 9/9/8 WK: I                      |               |
| Fk: 3,0/2/4/3  |                                   |        | <b>DE 01 14 004 50199 SN-KÖ</b> [A] E |               |
|  |                                   |        | WBE: 6/8/7 Fk: 5,9/4/7/7              |               |
| ZW 125 R 104 E 103/106/103 F 107/-/130/110 M -                         |                                   |        |                                       |               |
| <b>Züchter und Besitzer:</b> LVG Köllitsch, Am Park 3, 04886 Köllitsch |                                   |        |                                       |               |

SZ0003

# Schwarzköpfiges Fleischschaf



|  |                                   |        |                                       |               |
|--|-----------------------------------|--------|---------------------------------------|---------------|
| <b>50</b>  | <b>DE 01 14 006 27003 SN-KÖ A</b> |        |                                       | <b>SKF</b>    |
| Name: ^  | männlich                          | Z      | 02.01.2023                            |               |
| WBE: 8/8/8   | WK: I                             |        |                                       |               |
| ARR/ARR  |                                   |        |                                       |               |
| EMF: 114/64,0/526  |                                   |        |                                       |               |
| US-EMF: 34.9/5.7   |                                   |        |                                       |               |
| ZW 135 R - E 110/108/112   | F 114/-/122/120 M -               |        |                                       |               |
| Gewicht:   | WBE:                              | Index: | WKL:                                  | Prämie:       |
| <b>DE 01 05 110 08430 NW-SH</b> [A] Z                                  |                                   |        | <b>IE042778506100</b>                 | ^ Jonny [A] E |
| WBE: 9/8/8 WK: I Prämie: *   |                                   |        | WBE: 8/7/9 WK: I                      |               |
| ARR/ARR  |                                   |        | <b>DE 01 05 109 11739 NW-SH</b> [A] Z |               |
| EMF: 112/58,0/482  |                                   |        | WBE: 8/8/7 Fk: 3,8/4/7/7              |               |
| ZW 122 R - E 112/103/110 F 105/-/96/131 M -                            |                                   |        |                                       |               |
| <b>DE 01 14 005 33168 SN-KÖ</b> [A] Z                                  |                                   |        | <b>DE 01 13 002 64158 MV-KH</b> [A] E |               |
| WBE: 8/8/7 WK: I   |                                   |        | WBE: 9/9/8 WK: I                      |               |
| Fk: 3,0/2/4/3  |                                   |        | <b>DE 01 14 004 50199 SN-KÖ</b> [A] E |               |
|  |                                   |        | WBE: 6/8/7 Fk: 5,9/4/7/7              |               |
| ZW 125 R 104 E 103/106/103 F 107/-/130/110 M -                         |                                   |        |                                       |               |
| <b>Züchter und Besitzer:</b> LVG Köllitsch, Am Park 3, 04886 Köllitsch |                                   |        |                                       |               |

SZ0003

# Schwarzköpfiges Fleischschaf

|   |                                   |               |   |         |            |
|---|-----------------------------------|---------------|---|---------|------------|
| <b>51</b>   | <b>DE 01 15 005 44583 SA-ID A</b> |               |   |         | <b>SKF</b> |
|   | männlich                          |               | Z   |         | 03.01.2023 |
| WBE: 8/8/7  |                                   | WK: I         |   |         |            |
| ARR/ARR   |                                   |               |   |         |            |
| EMF: 195/80,0/390   |                                   |               |   |         |            |
| US-EMF: 35.0/7.5  |                                   |               |   |         |            |
| ZW 101 R - E -/-  |                                   | F -/91/-/ M - |   |         |            |
| Gewicht:  | WBE:                              | Index:        | WKL:  | Prämie: |            |
| <b>DE 01 12 104 04262 BB-KK</b> [A] Z   |                                   |               | <b>DE 01 07 102 67236 RP-HR</b> H1 [A] Z      |         |            |
| WBE: 7/8/7 WK: I  |                                   |               | WBE: 8/9/8 WK: I Prämie: lb Elite 2018 Dettel |         |            |
| ARR/ARR   |                                   |               | <b>DE 01 12 102 99876 BB-KK</b> [A] D         |         |            |
| EMF: 108/58,0/500   |                                   |               | WBE: 7/8/9 Fk: 6,1/6/12/12                    |         |            |
| ZW 113 R - E 109/102/101 F 99/89/108/125 M -                                      |                                   |               |   |         |            |
| <b>DE 01 15 004 50345 SA-ID</b> [A] Z   |                                   |               | <b>DE 01 12 103 00017 BB-KK</b> [A] Z         |         |            |
| WBE: 7/7/8 WK: I  |                                   |               | WBE: 8/8/8 WK: I Prämie: lc*                  |         |            |
| Fk: 5,0/5/9/9   |                                   |               | <b>DE 01 15 003 86325 SA-ID</b> [A] D         |         |            |
|   |                                   |               | WBE: 8/6/7 Fk: 7,0/7/15/14                    |         |            |
| ZW 112 R 103 E 108/95/105 F 124/105/101/96 M -                                    |                                   |               |   |         |            |
| <b>Züchter:</b> LLG Sachsen-Anhalt Landw. Betrieb Iden, Lindenstr. 18, 39606 Iden |                                   |               |   |         |            |
| <b>Besitzer:</b> Knut Kuczniak, Schäferweg 1, 15345 Altlandsberg                  |                                   |               |   |         |            |

SZ0003



# Schwarzköpfiges Fleischschaf



|  |                                   |        |  |            |
|--|-----------------------------------|--------|--|------------|
| <b>52</b>  | <b>DE 01 14 006 27011 SN-KÖ A</b> |        |  | <b>SKF</b> |
|  | männlich                          |        | Z  | 05.01.2023 |
| WBE: 8/8/7   | WK: I                             |        |  |            |
| ARR/ARR  |                                   |        |  |            |
| EMF: 111/57,5/482  |                                   |        |  |            |
| US-EMF: 33.2/6.5   |                                   |        |  |            |
| ZW 113 R - E 102/108/102   | F 96/-/114/109 M -                |        |  |            |
| Gewicht:   | WBE:                              | Index: | WKL:                                       | Prämie:    |
| <b>DE 01 03 115 07375 NDS-N</b> ^ [A] Z                                |                                   |        | <b>DE 01 13 002 59471 MV-KS</b> ^Ali [A] Z |            |
| WBE: 8/8/8 WK: I Prämie: *   |                                   |        | WBE: 8/8/8 WK: I                           |            |
| ARR/ARR*   |                                   |        | <b>DE 01 03 110 24653 NDS-N</b> [A] E      |            |
| EMF: 102/54,0/490  |                                   |        | WBE: 8/8/8 Fk: 9,0/9/17/16                 |            |
| ZW 100 R 104 E 95/99/99 F 82/-/111/107 M -                             |                                   |        |  |            |
| <b>DE 01 14 005 90157 SN-KÖ</b> [A] D                                  |                                   |        | <b>DE 01 13 002 64158 MV-KH</b> [A] E      |            |
| WBE: 7/8/7 WK: I   |                                   |        | WBE: 9/9/8 WK: I                           |            |
| Fk: 3,9/3/5/5  |                                   |        | <b>DE 01 14 003 42002 SN-KÖ</b> [A] Z      |            |
|  |                                   |        | WBE: 8/7/7 Fk: 9,1/8/14/14                 |            |
| ZW 121 R 102 E 106/115/107 F 99/-/108/118 M -                          |                                   |        |  |            |
| <b>Züchter und Besitzer:</b> LVG Köllitsch, Am Park 3, 04886 Köllitsch |                                   |        |  |            |

SZ0003

# Schwarzköpfiges Fleischschaf



|  |   |        |  |               |
|--|---|--------|--|---------------|
| <b>53</b>  | <b>DE 01 14 006 27020 SN-KÖ A</b>           |        |  | <b>SKF</b>    |
| Name: ^  | männlich                                    | Z      | 05.01.2023   |               |
| WBE: 7/8/8   | WK: I                                       |        |  |               |
| ARR/ARR  |   |        |  |               |
| EMF: 111/56,0/468  |   |        |  |               |
| US-EMF: 32.8/5.5   |   |        |  |               |
| ZW 119 R - E 108/113/119   | F 97/-/104/107 M -                          |        |  |               |
| Gewicht:   | WBE:  | Index: | WKL:   | Prämie:       |
| <b>DE 01 05 110 08430 NW-SH</b> [A] Z                                  | WBE: 9/8/8 WK: I Prämie: *                  |        | <b>IE042778506100</b>                                | ^ Jonny [A] E |
| ARR/ARR  | EMF: 112/58,0/482                           |        | WBE: 8/7/9 WK: I                                     |               |
| ZW 122 R - E 112/103/110 F 105/-/96/131 M -                            |   |        | <b>DE 01 05 109 11739 NW-SH</b> [A] Z                |               |
|  |   |        | WBE: 8/8/7 Fk: 3,8/4/7/7                             |               |
| <b>DE 01 14 005 90146 SN-KÖ</b> [A] Z                                  | WBE: 8/8/8 WK: I                            |        | <b>DE 01 13 002 64158 MV-KH</b> [A] E                |               |
| Fk: 3,9/3/5/5  | ZW 105 R 109 E 112/118/118 F 82/-/95/88 M - |        | WBE: 9/9/8 WK: I                                     |               |
|  |   |        | <b>DE 01 14 004 11141 SN-KÖ</b> DE011400411012 [A] Z |               |
|  |   |        | WBE: 7/7/7 Fk: 3,0/2/4/4                             |               |
| <b>Züchter und Besitzer:</b> LVG Köllitsch, Am Park 3, 04886 Köllitsch |   |        |  |               |

SZ0003

# Schwarzköpfiges Fleischschaf



|  |  |            |  |            |
|--|--|------------|--|------------|
| <b>54</b>  | <b>DE 01 14 006 35539 SN-MP A</b>            |            |  | <b>SKF</b> |
| männlich   | Z  | 05.01.2023 | schwarz                                    |            |
| WBE: 8/8/7   | WK: I  |            |  |            |
| ARR/ARR  |  |            |  |            |
| EMF: 114/45,0/360  |  |            |  |            |
| US-EMF: 29.5/5.8   |  |            |  |            |
| ZW 102 R - E 105/104/104   | F 96/-/101/97 M -                            |            |  |            |
| Gewicht:   | WBE:   | Index:     | WKL:                                       | Prämie:    |
| <b>DE 01 03 117 26381 NDS-JG</b> [A] Z                                     | <b>DE 01 13 003 17179 MV-KS</b> ^Achim [A] Z |            | WBE: 8/8/8 WK: I Prämie: S+ Mr. Karow, WS+ |            |
| WBE: 8/8/7 WK: I   |  |            |  |            |
| ARR/ARR*   |  |            |  |            |
| EMF: 80/40,0/450   |  |            |  |            |
| ZW 95 R - E 101/104/106 F 83/-/85/111 M -                                  | <b>DE 01 03 115 21153 NDS-JG</b> 64 [A] E    |            |  |            |
|  | WBE: 8/8/8 Fk: 5,0/5/6/6                     |            |  |            |
| <b>DE 01 14 005 41344 SN-MP</b> [A] Z                                      | <b>DE 01 15 004 50179 SA-ID</b> ^ [A] Z      |            | WBE: 7/8/7 WK: I Prämie: Ic*               |            |
| WBE: 8/8/8 WK: I   |  |            |  |            |
| Fk: 1,9/1/2/2  |  |            |  |            |
| ZW 117 R 107 E 103/104/101 F 119/-/115/95 M -                              | <b>DE 01 14 005 90166 SN-KÖ</b> [A] Z        |            |  |            |
|  | WBE: 7/7/7 Fk: 3,9/4/6/6                     |            |  |            |
| <b>Züchter und Besitzer:</b> Marcel Pohle, Bahnhofstr. 6, 04880 Domnitzsch |  |            |  |            |

SZ0003

# Schwarzköpfiges Fleischschaf



|  |                                   |        |                                       |               |
|--|-----------------------------------|--------|---------------------------------------|---------------|
| <b>55</b>  | <b>DE 01 14 006 27025 SN-KÖ A</b> |        |                                       | <b>SKF</b>    |
| Name: ^  | männlich                          | Z      | 06.01.2023                            |               |
| WBE: 8/8/8   | WK: I                             |        |                                       |               |
| ARR/ARR  |                                   |        |                                       |               |
| EMF: 110/68,5/586  |                                   |        |                                       |               |
| US-EMF: 37.8/7.0   |                                   |        |                                       |               |
| ZW 147 R - E 107/113/118   | F 132/-/135/106 M -               |        |                                       |               |
| Gewicht:   | WBE:                              | Index: | WKL:                                  | Prämie:       |
| <b>DE 01 05 110 08430 NW-SH</b> [A] Z                                  |                                   |        | <b>IE042778506100</b>                 | ^ Jonny [A] E |
| WBE: 9/8/8 WK: I Prämie: *   |                                   |        | WBE: 8/7/9 WK: I                      |               |
| ARR/ARR  |                                   |        | <b>DE 01 05 109 11739 NW-SH</b> [A] Z |               |
| EMF: 112/58,0/482  |                                   |        | WBE: 8/8/7 Fk: 3,8/4/7/7              |               |
| ZW 122 R - E 112/103/110 F 105/-/96/131 M -                            |                                   |        |                                       |               |
| <b>DE 01 14 004 80007 SN-KÖ</b> [A] Z                                  |                                   |        | <b>DE 01 13 002 64158 MV-KH</b> [A] E |               |
| WBE: 7/8/8 WK: I   |                                   |        | WBE: 9/9/8 WK: I                      |               |
| Fk: 5,0/4/7/7  |                                   |        | <b>DE 01 14 004 11111 SN-KÖ</b> [A] Z |               |
|  |                                   |        | WBE: 8/8/8 Fk: 6,0/5/10/10            |               |
| ZW 144 R 109 E 98/118/117 F 134/-/137/92 M -                           |                                   |        |                                       |               |
| <b>Züchter und Besitzer:</b> LVG Köllitsch, Am Park 3, 04886 Köllitsch |                                   |        |                                       |               |

SZ0003

# Schwarzköpfiges Fleischschaf

|   |                                   |        |   |            |
|---|-----------------------------------|--------|---|------------|
| <b>56</b>   | <b>DE 01 12 104 78143 BB-LV A</b> |        |   | <b>SKF</b> |
|   | männlich                          |        | Z   | 10.01.2023 |
| WBE: 6/7/7  | WK: I                             |        |   |            |
| ARR/ARR   |                                   |        |   |            |
| EMF: 99/56,5/530  |                                   |        |   |            |
| Gewicht:  | WBE:                              | Index: | WKL:                                      | Prämie:    |
| <b>DE 01 03 116 52532 NDS-JG</b> ^ [A] Z  |                                   |        | <b>DE 01 06 103 02598 HE-OF</b> [A] E     |            |
| WBE: 7/8/8 WK: I Prämie: *S   |                                   |        | WBE: 7/9/8 WK: I Prämie: +Ia+S            |            |
| ARR/ARR*  |                                   |        | <b>DE 01 03 112 64747 NDS-JG</b> 43 [A] Z |            |
| EMF: 89/46,6/479  |                                   |        | WBE: 8/8/8 Fk: 7,9/6/11/11                |            |
| ZW 94 R - E 90/102/111 F 96/78/94/103 M -   |                                   |        |   |            |
| <b>DE 01 12 104 02685 BB-LV</b> [A] E   |                                   |        | <b>DE 01 15 004 50415 SA-ID</b> ^ [A] Z   |            |
| WBE: 8/8/7 WK: I  |                                   |        | WBE: 8/8/7 WK: I Prämie: Ia*              |            |
| Fk: 3,0/1/2/2   |                                   |        | <b>DE 01 12 102 85992 BB-LV</b> [A] Z     |            |
|   |                                   |        | WBE: 7/7/7 Fk: 6,0/5/8/8                  |            |
| ZW 114 R - E 108/99/97 F -/116/-/ M -   |                                   |        |   |            |
| <b>Züchter und Besitzer:</b> LVAT Ruhlsdorf/Groß Kreutz, Neue Chaussee 6, 14550 Groß Kreutz |                                   |        |   |            |

SZ0003

## Schwarzköpfiges Fleischschaf



|  |                                   |                    |   |            |
|--|-----------------------------------|--------------------|---|------------|
| <b>57</b>  | <b>DE 01 15 005 44613 SA-ID A</b> |                    |   | <b>SKF</b> |
|  | männlich                          |                    | E   | 10.01.2023 |
| WBE: 8/8/7   |                                   | WK: I              |   |            |
| ARR/ARR  |                                   |                    |   |            |
| EMF: 92/56,0/554   |                                   |                    |   |            |
| ZW 100 R - E -/-   |                                   | F -/89/101/109 M - |   |            |
| Gewicht:   | WBE:                              | Index:             | WKL:  | Prämie:    |
| <b>DE 01 12 104 04262 BB-KK</b> [A] Z  |                                   |                    | <b>DE 01 07 102 67236 RP-HR</b> H1 [A] Z      |            |
| WBE: 7/8/7 WK: I   |                                   |                    | WBE: 8/9/8 WK: I Prämie: Ib Elite 2018 Dettel |            |
| ARR/ARR  |                                   |                    | <b>DE 01 12 102 99876 BB-KK</b> [A] D         |            |
| EMF: 108/58,0/500  |                                   |                    | WBE: 7/8/9 Fk: 6,1/6/12/12                    |            |
| ZW 113 R - E 109/102/101 F 99/89/108/125 M -   |                                   |                    |   |            |
| <b>DE 01 15 004 89465 SA-ID</b> [A] E  |                                   |                    | <b>DE 01 12 103 00017 BB-KK</b> [A] Z         |            |
| WBE: 7/8/8 WK: I   |                                   |                    | WBE: 8/8/8 WK: I Prämie: Ic*                  |            |
| Fk: 4,0/4/7/5  |                                   |                    | <b>DE 01 15 003 68754 SA-ID</b> [A] Z         |            |
|  |                                   |                    | WBE: 7/7/7 Fk: 8,1/7/9/9                      |            |
| ZW 109 R 92 E 101/103/108 F 119/100/105/92 M -   |                                   |                    |   |            |
| <b>Züchter und Besitzer:</b> LLG Sachsen-Anhalt Landw. Betrieb Iden, Lindenstr. 18, 39606 Iden |                                   |                    |   |            |

SZ0003

# Schwarzköpfiges Fleischschaf

|   |                                   |        |   |         |            |
|---|-----------------------------------|--------|---|---------|------------|
| <b>58</b>   | <b>DE 01 12 104 78239 BB-LV A</b> |        |   |         | <b>SKF</b> |
|   | männlich                          |        | E                                       |         | 12.01.2023 |
| WBE: 6/7/8  |                                   | WK: I  |   |         |            |
| ARR/ARR   |                                   |        |   |         |            |
| EMF: 97/58,0/546  |                                   |        |   |         |            |
| Gewicht:  | WBE:                              | Index: | WKL:                                    | Prämie: |            |
| <b>DE 01 15 004 50415 SA-ID</b> ^ [A] Z   |                                   |        | <b>DE 01 12 102 82200 BB-KK</b> [A] Z   |         |            |
| WBE: 8/8/7 WK: I Prämie: Ia*  |                                   |        | WBE: 8/9/8 WK: I Prämie: * Ig           |         |            |
| ARR/ARR   |                                   |        | <b>DE 01 15 003 86062 SA-ID</b> [A] Z   |         |            |
| EMF: 67/40,0/537  |                                   |        | WBE: 7/8/8 Fk: 5,9/5/8/8                |         |            |
| ZW 129 R 93 E 99/103/107 F 116/128/114/117 M -  |                                   |        |   |         |            |
| <b>DE 01 12 103 77946 BB-LV</b> [A] Z   |                                   |        | <b>DE 01 13 002 59475 MV-KS</b> ^ [A] E |         |            |
| WBE: 8/7/7 WK: I  |                                   |        | WBE: 8/8/8 WK: I                        |         |            |
| Fk: 4,0/3/5/5   |                                   |        | <b>DE 01 12 102 19823 BB-LV</b> [A] Z   |         |            |
|   |                                   |        | WBE: 8/7/7 Fk: 7,0/6/10/7               |         |            |
| ZW 108 R 125 E 108/98/97 F -/-/- M -  |                                   |        |   |         |            |
| <b>Züchter und Besitzer:</b> LVAT Ruhlsdorf/Groß Kreutz, Neue Chaussee 6, 14550 Groß Kreutz |                                   |        |   |         |            |

SZ0003

## Schwarzköpfiges Fleischschaf



|  |                                   |        |                                       |            |
|--|-----------------------------------|--------|---------------------------------------|------------|
| <b>59</b>  | <b>DE 01 15 005 44643 SA-ID A</b> |        |                                       | <b>SKF</b> |
|  | männlich                          |        | E                                     | 13.01.2023 |
| WBE: 7/7/7   |                                   | WK: I  |                                       |            |
| ARR/ARR  |                                   |        |                                       |            |
| EMF: 89/48,0/483   |                                   |        |                                       |            |
| Gewicht:   | WBE:                              | Index: | WKL:                                  | Prämie:    |
| <b>DE 01 13 002 69249 MV-RS</b> ^ [A] Z  |                                   |        | <b>DE 01 07 102 09751 RP-HR</b> [A] E |            |
| WBE: 8/8/8 WK: I   |                                   |        | WBE: 8/9/8 WK: I Prämie: Ia / 2016    |            |
| ARR/ARR  |                                   |        | <b>DE 01 13 001 67834 MV-RS</b> [A] D |            |
| EMF: 104/58,5/524  |                                   |        | WBE: 8/7/7 Fk: 8,7/8/16/15            |            |
| ZW 93 R 99 E 102/90/90 F 119/98/83/101 M -   |                                   |        |                                       |            |
| <b>DE 01 15 005 06723 SA-ID</b> [A] Z  |                                   |        | <b>DE 01 12 103 49697 BB-KK</b> [A] Z |            |
| WBE: 8/8/8 WK: I   |                                   |        | WBE: 8/9/8 WK: I                      |            |
| Fk: 3,0/3/4/3  |                                   |        | <b>DE 01 15 004 27812 SA-ID</b> [A] Z |            |
|  |                                   |        | WBE: 8/7/8 Fk: 4,0/3/6/6              |            |
| ZW 125 R 95 E 103/111/110 F 128/-/- M -  |                                   |        |                                       |            |
| <b>Züchter und Besitzer:</b> LLG Sachsen-Anhalt Landw. Betrieb Iden, Lindenstr. 18, 39606 Iden |                                   |        |                                       |            |

SZ0003



# Schwarzköpfiges Fleischschaf



|  |                                   |        |  |                              |
|--|-----------------------------------|--------|--|------------------------------|
| <b>60</b>  | <b>DE 01 14 006 27175 SN-KÖ A</b> |        |  | <b>SKF</b>                   |
|  | männlich                          |        | Z  | 18.01.2023                   |
| WBE: 8/8/7   | WK: I                             |        |  |                              |
| ARR/ARR  |                                   |        |  |                              |
| EMF: 98/47,5/444   |                                   |        |  |                              |
| US-EMF: 29.8/5.7   |                                   |        |  |                              |
| ZW 97 R - E 99/102/98  | F 96/-/111/86 M -                 |        |  |                              |
| Gewicht:   | WBE:                              | Index: | WKL:                                       | Prämie:                      |
| <b>DE 01 03 115 07375 NDS-N</b> ^ [A] Z                                | WBE: 8/8/8 WK: I Prämie: *        |        | <b>DE 01 13 002 59471 MV-KS</b> ^Ali [A] Z | WBE: 8/8/8 WK: I             |
| ARR/ARR*   |                                   |        | <b>DE 01 03 110 24653 NDS-N</b> [A] E      | WBE: 8/8/8 Fk: 9,0/9/17/16   |
| EMF: 102/54,0/490  |                                   |        | <b>DE 01 12 102 39480 BB-KK</b> [A] Z      | WBE: 7/8/8 WK: I Prämie: Id* |
| ZW 100 R 104 E 95/99/99 F 82/-/111/107 M -                             |                                   |        | <b>DE 01 14 004 10931 SN-KÖ</b> [A] E      | WBE: 8/7/7 Fk: 7,0/6/10/10   |
| <b>DE 01 14 004 80032 SN-KÖ</b> [A] E                                  | WBE: 7/7/7 WK: I                  |        |  |                              |
| Fk: 5,0/4/7/6  |                                   |        |  |                              |
| ZW 94 R 110 E 98/103/97 F 107/-/106/66 M -                             |                                   |        |  |                              |
| <b>Züchter und Besitzer:</b> LVG Köllitsch, Am Park 3, 04886 Köllitsch |                                   |        |  |                              |

SZ0003

# Schwarzköpfiges Fleischschaf



|   |                                   |        |   |            |
|---|-----------------------------------|--------|---|------------|
| <b>61</b>   | <b>DE 01 13 003 96477 MV-KS A</b> |        |   | <b>SKF</b> |
|   | männlich                          |        | E   | 19.01.2023 |
| WBE: 7/8/8  | WK: I                             |        |   |            |
| ARR/ARR   |                                   |        |   |            |
| EMF: 103/60,0/534   |                                   |        |   |            |
| US-EMF: 34.6/8.3  |                                   |        |   |            |
| ZW 96 R - E 91/97/101   | F 99/-/104/95 M -                 |        |   |            |
| Gewicht:  | WBE:                              | Index: | WKL:  | Prämie:    |
| <b>DE 01 05 109 06443 NW-SB</b> [A] E   |                                   |        | <b>DE 01 05 107 99841 NW-SB</b> ^ Hartmut [A] E |            |
| WBE: 7/8/7 WK: I  |                                   |        | WBE: 7/7/8 WK: I                                |            |
| ARR/ARR   |                                   |        | <b>DE 01 05 104 78799 NW-SB</b> [A] Z           |            |
| EMF: 129/45,0/310   |                                   |        | WBE: 8/7/7 Fk: 7,1/4/6/6                        |            |
| ZW 86 R - E 89/87/95 F 99/-/118/75 M -  |                                   |        |   |            |
| <b>DE 01 13 003 56114 MV-KS</b> [A] E   |                                   |        | <b>DE 01 13 002 99277 MV-KS</b> ^ [A] Z         |            |
| WBE: 8/9/8 WK: I ARR/ARR  |                                   |        | WBE: 8/8/8 WK: I                                |            |
| Fk: 2,1/2/2/2   |                                   |        | <b>DE 01 13 002 99431 MV-KS</b> [A] Z           |            |
|   |                                   |        | WBE: 7/7/7 Fk: 5,0/5/6/6                        |            |
| ZW 96 R 91 E 99/106/102 F 94/-/-/ M -   |                                   |        |   |            |
| <b>Züchter und Besitzer:</b> Agrargemeinschaft Lübstorf e.G., Wiligrader Str. 1, 19069 Lübstorf |                                   |        |   |            |

SZ0003

# Schwarzköpfiges Fleischschaf



|  |                                   |        |   |                              |
|--|-----------------------------------|--------|---|------------------------------|
| <b>62</b>  | <b>DE 01 14 006 35543 SN-MP A</b> |        |   | <b>SKF</b>                   |
|  | männlich                          | E      | 20.01.2023                              | schwarz                      |
| WBE: 7/8/7   | WK: I                             |        |   |                              |
| ARR/ARQ  |                                   |        |   |                              |
| EMF: 99/40,5/359   |                                   |        |   |                              |
| US-EMF: 28.8/4.5   |                                   |        |   |                              |
| ZW 105 R - E 99/108/108  | F 90/-/109/98 M -                 |        |   |                              |
| Gewicht:   | WBE:                              | Index: | WKL:                                    | Prämie:                      |
| <b>DE 01 13 002 64158 MV-KH</b> [A] E                                      | WBE: 9/9/8 WK: I                  |        | <b>DE 01 05 106 26107 NW-SH</b> [A] Z   | WBE: 8/8/8 WK: I Prämie: +   |
| ARR/ARR  |                                   |        | <b>DE 01 13 002 38942 MV-KH</b> [A] Z   | WBE: 8/9/8 Fk: 4,0/4/6/6     |
| EMF: 209/94,0/426  |                                   |        | <b>DE 01 15 004 50179 SA-ID</b> ^ [A] Z | WBE: 7/8/7 WK: I Prämie: Ic* |
| ZW 131 R 105 E 109/116/112 F 94/117/88/148 M -                             |                                   |        | <b>DE 01 14 005 90265 SN-KÖ</b> [A] Z   | WBE: 7/7/7 Fk: 3,9/4/7/7     |
| <b>DE 01 14 005 41347 SN-MP</b> [A] D                                      | WBE: 7/8/8 WK: I                  |        |   |                              |
| Fk: 2,0/1/1/1  |                                   |        |   |                              |
| ZW 99 R 100 E 96/101/104 F 95/-/119/81 M -                                 |                                   |        |   |                              |
| <b>Züchter und Besitzer:</b> Marcel Pohle, Bahnhofstr. 6, 04880 Domnitzsch |                                   |        |   |                              |

SZ0003

## Schwarzköpfiges Fleischschaf



|  |                                   |        |                                       |                               |
|--|-----------------------------------|--------|---------------------------------------|-------------------------------|
| <b>63</b>  | <b>DE 01 15 005 77210 SA-WE A</b> |        |                                       | <b>SKF</b>                    |
|  | männlich                          |        | Z                                     | 20.01.2023                    |
| WBE: 9/8/8   | WK: I                             |        |                                       |                               |
| ARR/ARR  |                                   |        |                                       |                               |
| EMF: 81/41,0/457   |                                   |        |                                       |                               |
| US-EMF: 33.1/4.5   |                                   |        |                                       |                               |
| ZW 121 R - E -/-   | F 118/-/133/86 M -                |        |                                       |                               |
| Gewicht:   | WBE:                              | Index: | WKL:                                  | Prämie:                       |
| <b>DE 01 06 105 04286 HE-ST</b> ^ [A] Z  | WBE: 8/9/8 WK: I Prämie: *Ib      |        | <b>DE 01 13 002 20305 MV-KS</b> [A] Z | WBE: 8/9/8 WK: I              |
| ARR/ARR  |                                   |        | <b>DE 01 06 102 80482 HE-ST</b> [A] Z | WBE: 7/8/7 Fk: 10,0/8/12/10   |
| EMF: 94/49,8/487   |                                   |        | <b>DE 01 12 102 82173 BB-KK</b> [A] V | WBE: 8/8/8 WK: I Prämie: * Ih |
| ZW 113 R - E 100/106/96 F 124/115/114/80 M -   |                                   |        | <b>DE 01 15 004 52416 SA-WE</b> [A] E | WBE: 8/8/8 Fk: 4,0/3/4/4      |
| <b>DE 01 15 004 91633 SA-WE</b> [A] E  | WBE: 8/8/8 WK: I                  |        |                                       |                               |
| Fk: 5,0/4/6/6  |                                   |        |                                       |                               |
| ZW 119 R 104 E 106/103/104 F 114/-/- M -   |                                   |        |                                       |                               |
| <b>Züchter und Besitzer:</b> Mario Wehlitz, An der Elbe 3, 06862 Dessau-Roßlau/OT Brambach |                                   |        |                                       |                               |

SZ0003

# Schwarzköpfiges Fleischschaf

|   |                                   |   |      |            |
|---|-----------------------------------|---|------|------------|
| <b>64</b>   | <b>DE 01 12 104 78193 BB-LV A</b> |   |      | <b>SKF</b> |
|   | männlich                          |   | E    | 26.01.2023 |
| WBE: 8/8/6  |                                   | WK: II  |      |            |
| ARR/ARR   |                                   |   |      |            |
| EMF: 84/46,5/494  |                                   |   |      |            |
| US-EMF: 31.2/5.9  |                                   |   |      |            |
| ZW - R - E -/-  |                                   | F -/110/-/ M -                                  |      |            |
| Gewicht:  | WBE:                              | Index:  | WKL: | Prämie:    |
| <b>DE 01 05 109 78846 NW-SM</b> ^ Ricardo [A] E   |                                   | <b>DE 01 13 002 87962 MV-KH</b> ^ Richard [A] E |      |            |
| WBE: 9/8/8 WK: I Prämie: *RS  |                                   | WBE: 9/9/8 WK: I Prämie: +Ia; +RS               |      |            |
| ARR/ARR   |                                   | <b>DE 01 05 108 57975 NW-SM</b> [A] E           |      |            |
| EMF: 95/64,0/621  |                                   | WBE: 8/8/7 Fk: 5,0/4/6/6                        |      |            |
| ZW 120 R - E 109/100/103 F 99/117/116/113 M -   |                                   |   |      |            |
| <b>DE 01 12 104 02795 BB-LV</b> [A] Z   |                                   | <b>DE 01 12 103 30757 BB-KK</b> [A] Z           |      |            |
| WBE: 7/7/7 WK: I  |                                   | WBE: 7/9/8 WK: I                                |      |            |
| Fk: 2,0/1/1/1   |                                   | <b>DE 01 12 102 61728 BB-LV</b> [A] Z           |      |            |
|   |                                   | WBE: 7/7/8 Fk: 7,0/6/11/11                      |      |            |
| ZW 104 R 108 E 83/104/106 F -/-/- M -   |                                   |   |      |            |
| <b>Züchter und Besitzer:</b> LVAT Ruhlsdorf/Groß Kreutz, Neue Chaussee 6, 14550 Groß Kreutz |                                   |   |      |            |

SZ0003

# Schwarzköpfiges Fleischschaf



|   |                                   |        |  |            |
|---|-----------------------------------|--------|--|------------|
| <b>65</b>   | <b>DE 01 16 202 95484 TH-KN A</b> |        |  | <b>SKF</b> |
|   | männlich                          |        | E  | 04.02.2023 |
| WBE: 8/9/8  | WK: I                             |        | Prämie: Ia                               |            |
| ARR/ARR   |                                   |        |  |            |
| EMF: 122/72,0/549   |                                   |        |  |            |
| US-EMF: 33.4/6.7  |                                   |        |  |            |
| ZW 118 R - E 100/110/110  | F 116/-/111/93 M -                |        |  |            |
| Gewicht:  | WBE:                              | Index: | WKL:                                     | Prämie:    |
| <b>DE 01 13 003 55939 MV-KS</b> ^ [A] Z   |                                   |        | <b>DE 01 06 103 02532 HE-OF</b> ^ [A] Z  |            |
| WBE: 7/8/9 WK: I  |                                   |        | WBE: 7/8/7 WK: I Prämie: *If             |            |
| ARR/ARR   |                                   |        | <b>DE 01 13 003 17395 MV-KS</b> [A] E    |            |
| EMF: 92/59,3/601  |                                   |        | WBE: 7/8/8 Fk: 3,9/4/6/4                 |            |
| ZW 113 R - E 102/107/116 F 110/-/102/94 M -   |                                   |        |  |            |
| <b>DE 01 16 202 95461 TH-KN</b> [A] E   |                                   |        | <b>DE 01 03 115 74364 NDS-JG</b> ^ [A] E |            |
| WBE: 7/7/7 WK: I  |                                   |        | WBE: 8/9/8 WK: I Prämie: S*FS*           |            |
| Fk: 2,1/1/1/1   |                                   |        | <b>DE 01 16 200 45561 TH-KN</b> [A] E    |            |
|   |                                   |        | WBE: 8/8/8 Fk: 4,0/2/2/2                 |            |
| ZW 101 R 94 E 92/98/96 F 113/-/- M -  |                                   |        |  |            |
| <b>Züchter und Besitzer:</b> Klaus-Dieter Knoll, Ziegenhainer Str. 27 c, 07749 Jena |                                   |        |  |            |

SZ0003

# Schwarzköpfiges Fleischschaf

|   |                                   |        |   |            |
|---|-----------------------------------|--------|---|------------|
| <b>66</b>   | <b>DE 01 16 202 95488 TH-KN A</b> |        |   | <b>SKF</b> |
|   | männlich                          |        | E   | 13.02.2023 |
| WBE: 8/7/7  | WK: I                             |        |   |            |
| ARR/ARR   |                                   |        |   |            |
| EMF: 113/76,0/628   |                                   |        |   |            |
| US-EMF: 32.9/6.2  |                                   |        |   |            |
| ZW 118 R - E 94/99/104  | F 123/-/117/100 M -               |        |   |            |
| Gewicht:  | WBE:                              | Index: | WKL:                                      | Prämie:    |
| <b>DE 01 13 003 55939 MV-KS</b> ^ [A] Z   |                                   |        | <b>DE 01 06 103 02532 HE-OF</b> ^ [A] Z   |            |
| WBE: 7/8/9 WK: I  |                                   |        | WBE: 7/8/7 WK: I Prämie: *If              |            |
| ARR/ARR   |                                   |        | <b>DE 01 13 003 17395 MV-KS</b> [A] E     |            |
| EMF: 92/59,3/601  |                                   |        | WBE: 7/8/8 Fk: 3,9/4/6/4                  |            |
| ZW 113 R - E 102/107/116 F 110/-/102/94 M -   |                                   |        |   |            |
| <b>DE 01 16 202 35819 TH-KN</b> [A] E   |                                   |        | <b>DE 01 05 107 62717 NW-SH</b> ^ [A] Z   |            |
| WBE: 6/8/8 WK: I  |                                   |        | WBE: 7/8/8 WK: I Prämie: S* FS            |            |
| Fk: 4,1/3/3/3   |                                   |        | <b>DE 01 16 200 45649 TH-KN</b> 107 [A] Z |            |
|   |                                   |        | WBE: 8/8/8 Fk: 4,0/3/3/3                  |            |
| ZW 115 R 103 E 85/103/105 F 113/-/-/ M -  |                                   |        |   |            |
| <b>Züchter und Besitzer:</b> Klaus-Dieter Knoll, Ziegenhainer Str. 27 c, 07749 Jena |                                   |        |   |            |

SZ0003

# Schwarzköpfiges Fleischschaf

|   |  |      |        |                                       |            |
|---|--|------|--------|---------------------------------------|------------|
| <b>67</b>   | <b>DE 01 12 104 98243 BB-KK A</b>                |      |        |                                       | <b>SKF</b> |
|   | männlich   |      | Z      |                                       | 21.04.2023 |
|   | WBE: 7/8/7                                       |      | WK: I  |                                       |            |
|   | ARR/ARR  |      |        |                                       |            |
|   | EMF: 87/40,0/414                                 |      |        |                                       |            |
|   | US-EMF: 26.1/3.6                                 |      |        |                                       |            |
|   | Gewicht:   | WBE: | Index: | WKL:                                  | Prämie:    |
|   | <b>DE 01 16 201 66145 TH-FM</b> [A] Z            |      |        | <b>DE 01 07 102 91731 RP-AZ</b> [A] Z |            |
|   | WBE: 9/9/9 WK: I Prämie: Ia*                     |      |        | WBE: 8/9/8 WK: I                      |            |
|   | ARR/ARR  |      |        | <b>DE 01 16 006 32594 TH-FM</b> [A] Z |            |
|   | EMF: 130/62,0/446                                |      |        | WBE: 8/9/9 Fk: 9,0/8/16/13            |            |
|   | ZW 149 R 121 E 115/126/120 F 127/100/118/111 M - |      |        |                                       |            |
|   | <b>DE 01 12 102 84866 BB-KK</b> [A] Z            |      |        | <b>DE 01 12 101 98715 BB-KK</b> [A] Z |            |
|   | WBE: 7/8/9 WK: I ARR/ARR                         |      |        | WBE: 7/8/7 WK: I                      |            |
|   | Fk: 8,0/9/15/14                                  |      |        | <b>DE 01 12 102 18778 BB-KK</b> [A] E |            |
|   |  |      |        | WBE: 8/8/8 Fk: 4,9/5/9/9              |            |
|   | ZW 115 R 96 E 97/113/109 F 109/-/-/96 M -        |      |        |                                       |            |
| <b>Züchter und Besitzer:</b> Knut Kucznik, Schäferweg 1, 15345 Altlandsberg |  |      |        |                                       |            |

SZ0003



# 17. Mitteldeutsche Bockauktion und 31. Merinofleischschafelite

## Montag, 25. März

15.00 bis 18.00 Uhr      Auftrieb der Böcke

## Dienstag, 26. März

7.00 bis 09.00 Uhr      Auftrieb der Böcke  
9.30 Uhr                    Eröffnung  
9.45 Uhr                    Prämierung  
18.30 Uhr                    Züchterabend im Hogedorn Hotel Leipzig Airport GmbH  
                                  Junkersstr. 1 – 04509 Wiedemar (im Gewerbepark)

## Mittwoch, 27. März

10.00 Uhr                    Vorstellung der Siegertiere MFS-Elite alle Sieger  
                                  Vorstellung der Siegertiere MDBA alle Sieger der Rasse  
  
10.30 Uhr                    Beginn der Versteigerung Merinofleischschafelite danach die MDBA

### **Original Schafstalleinrichtungen aus dem Thüringer Holzland**

- Alles in sehr stabiler und sauberer Ausführung –

- Schafraufen
- Lattenhürden
- Futterautomaten
- diverse Leitern
- Holzwaren und
- Sonderanfertigungen  
auf Wunsch lieferbar



### **Fa. Jörg Serfling**

Dorfstrasse 50

07629 Schleifreisen/Thüringen

Tel./Fax. 036601-83264; E-Mail: Serfling-Holzwaren@t-online.de

## Zeichenerklärung

|  |  |  |
|--|--|--|
| Zuchtbuchnummer<br>VVVO DE011400050001 | DE0112<br>DE0114<br>DE0115<br>DE0116<br>DE0103 | VVVO-Nummer - Brandenburg<br>VVVO-Nummer - Sachsen<br>VVVO-Nummer - Sachsen-Anhalt<br>VVVO-Nummer - Thüringen<br>VVVO-Nummer - Niedersachsen |
| Zuchtbuchabteilung                     | A  | Zuchtbuch-Hauptabteilung   |
| Sonderzeichen im Namensfeld            | ^  | Mikrosateliten angelegt  |
| E/Z/D/V                                |  | <u>E</u> inling/ <u>Z</u> willing/ <u>D</u> rilling/ <u>V</u> ierling  |
| W/B/E                                  |  | <u>W</u> olle/ <u>B</u> emuskelung/ <u>Ä</u> ußere <u>E</u> rscheinung (Noten)   |
| WK: I oder WK: II                      |  | <u>W</u> ert <u>k</u> lasse I oder II  |
| ARR/ARR, ARR/ARQ usw.                  |  | Scrapie Resistenz Genotypen  |
| NN                                     |  | Spider Lamb Genotyp (nur bei Suffolk)  |
| EMF: 100/44/400                        |  | Eigenleistungsprüfung Feld   |
|  | 100  | Tage = Alter des Lammes bei der Wägung   |
|  | 44<br>400                                      | kg Lebendmasse bei der Wägung<br>g Lebendtagszunahme   |
| US-EMF: 30,1/7,1                       |  | Ultraschallergebnis der Eigenleistungsprüfung Feld zum Zeitpunkt der Lammwägung (100 Tage s.o.) (13. Rippe oder Mitte Lende)                 |
|  | 30,1<br>7,1                                    | 30,1 mm Muskeldurchmesser des Kotelettmuskels<br>7,1 mm Fettauflage mit Haut an dem Messpunkt  |
| Fk: 3.0/3/5/5                          | 3,0<br>3<br>5<br>5                             | Fk = Fruchtbarkeit<br>Lebensjahre<br>Ablammungen<br>Lämmer geboren<br>Lämmer aufgezogen  |
| * / +                                  |  | prämiert auf Bundes-/Landesschauen   |
| S* / S+                                |  | Sieger auf Bundes-/Landesschauen   |

|   |                              |  |
|---|------------------------------|--|
| Darstellung der Zuchtwerte  |                              | <u>Z</u> = Relativzuchtwerte   |
| Z 111 R 112 E 113/114/115 F116/117/118/119 M 120  |                              |  |
| Bezeichnung der Zuchtwerte  |                              | Relativzuchtwerte  |
| Z 111   | + 11                         | Gesamtzuchtwert<br>(Summe der gewichteten Einzelzuchtwerte entsprechend der Rasse)   |
| R 112   | + 12                         | <u>R</u> eproduktion<br>Wurfgröße (Anzahl geborene Lämmer pro Mutterschaf und Lammung)   |
| E 113/114/115   | + 13<br>+ 14<br>+ 15         | <u>E</u> xterieur<br>Wollqualität<br>Bemuskelung<br>Äußere Erscheinung   |
| F 116/117/118/119   | + 16<br>+ 17<br>+ 18<br>+ 19 | <u>F</u> leischleistung<br>Tägliche Zunahme *<br>Futterverwertung<br>Fleischigkeit *<br>Verfettung *<br>* Zusammenführung der Daten aus der Feld- und der Stationsprüfung (Blending) |
| M 120   | +20                          | <u>M</u> ütterlichkeit<br>Säugeleistung (42-Tagegewicht der Lämmer)  |
| Dargestellt werden die Über- und Unterlegenheit bezogen auf die geschätzte genetische Veranlagung. Bei einer besseren Futterverwertung und einer geringeren Verfettung werden die Zuchtwerte als überlegen dargestellt. Die Zuchtwerte werden mit festgelegten Sicherheiten veröffentlicht. Merkmale ohne Erfassung oder ohne ausreichende Sicherheiten werden nicht ausgewiesen. |                              |  |

**Von jedem Käufer und Verkäufer wird die HIT-Betriebsnummer benötigt!  
Ohne HIT Nummer ist kein Verkauf möglich!**

*Die Anfahrt zum Auktionsort nach Kölsa erfolgt über die Autobahn A 14 Abfahrt Radefeld/Leipzig-Nord in Richtung Delitzsch, nach Grebehna auf der Landstraße links Richtung Wiedemar dann rechts nach Kölsa.*

Die Anfahrt zum Auktionsort nach Kölsa erfolgt über die Autobahn A 9 Abfahrt Wiedemar in Richtung Delitzsch, auf der Landstraße **Katalogerstellung und Druck:**

**Sächsischer Schaf- und Ziegenzuchtverband e.V.**  
Ostende 5 – 04288 Leipzig  
Tel.: 034 297 / 919 651 - Fax 034 297 / 919 665  
E-Mail: [sszv\\_leipzig@sszv.de](mailto:sszv_leipzig@sszv.de) / InterneN: [www.sszv.de](http://www.sszv.de)